

Un prodotto collettivo nato dalle idee e dalle proposte di organizzazioni di tutta Italia.

prossimita.net

Incontri, workshop, arte e animazione.



«voglio dire, voglio fare, voglio esserci»

prossimita.net

f Biennale della Prossimità

📷 biennaleprossimita

🐦 BiennaleProssimita

Un prodotto collettivo nato dalle idee e dalle proposte di 160 organizzazioni di tutta Italia.

E con il sostegno di:



REGIONE PUGLIA



COMUNE di TARANTO



Compagnia di San Paolo



FONDAZIONE CON IL SUD



etica sgr Investimenti responsabili



- 1 **Punto di accoglienza e informazioni**
Via Duomo Colonne Doriche
- 2 **Università**
Via Duomo, 259
- 3 **Palazzo Galeota**
Via Duomo, 234
- 4 **Piazza Sant'Egidio**
- 5 **Castello Aragonese**
Piazza Castello, 4
- 6 **Palazzo di Città**
Piazza Municipio, 6
- 7 **MuDi**
Vicolo del Seminario
- 8 **Basilica Cattedrale di San Cataldo**
Piazza Duomo
- 9 **Caffè letterario "Cibo per la mente"**
Via Duomo, 237

- 10 **Caritas Diocesana**
Vicolo del Seminario, 17
- 11 **Chiesa S. Andrea degli Armeni**
Piazzetta Monteoliveto
- 12 **CRAC**
Corso Vittorio Emanuele II, 17
- 13 **Istituto Comprensivo G. Galilei**
Corso Vittorio Emanuele II, 9
- 14 **Istituto Musicale Paisiello**
Via Duomo, 278
- 15 **Liceo Aristosseno**
Viale Virgilio, 15
- 16 **Palazzo Pantaleo**
Vico Civico
- 17 **Santuario Madonna della Salute**
Piazzetta Monteoliveto
- 18 **Rotonda Lungomare**

La Biennale della Prossimità

È uno spazio aperto, fruibile da tutti e di cui nessuno è proprietario.

Offre una estrema ricchezza di proposte e di linguaggi - l'incontro, la testimonianza, l'arte, la convivialità - da vivere in leggerezza e prendendo spazio per le relazioni.

È un tempo a misura d'uomo, uno spazio da scoprire e gustare, un'opportunità di costruire reti e di farsi stimolare dagli altri.

È il frutto del lavoro di **oltre 160 organizzazioni** e di tantissime persone che la realizzano condividendo idee, proposte, disponibilità. È un percorso di costruzione condiviso, frutto di oltre un anno di lavoro comune, che va ben oltre i giorni dell'evento.

È un **prodotto collettivo**, da gustare nella sua unitarietà, non è una rassegna di tante individualità in competizione per emergere.

Le organizzazioni della Biennale sono protagoniste di iniziative di grande valore: difendono diritti, migliorano la qualità della vita, lottano le cause di più alto valore civile e sociale. Tutte meritano di essere sostenute. La Biennale non lo fa amplificandole singolarmente, ma promuovendo e valorizzando la capacità delle persone e delle organizzazioni di farsene carico attraverso azioni di prossimità.

Nella Biennale della Prossimità tutti sono protagonisti, tutti partecipano, tutti raccontano, tutti ascoltano, tutti scambiano esperienze e competenze. Non vi sono cattedre che separano chi insegna e chi impara. Non ci sono microfoni in esclusiva solo per qualcuno. Tutti sono importanti.

La Prossimità

È uno **sguardo** diverso, che ci fa intravedere la comunanza di bisogni, destini e aspirazioni.

È un' **esperienza** che si fonda sull'irrefrenabile voglia di conoscere altro e altri.

È la **scelta** di agire in modo collettivo, proponendo, ascoltando, mediando. E di mettere il risultato a disposizione di tutti.

È la **disponibilità** a rimbocarsi le maniche in prima persona, a non delegare, a costruire. È partecipazione attiva e condivisa.

Non è la soluzione a tutti i problemi e non è alternativa all'azione delle istituzioni; anzi, le migliori esperienze di prossimità vedono istituzioni, cittadini, terzo settore e altri soggetti del territorio lavorare e investire insieme.

Per una città è un principio sul quale ripensarsi, **verso un modello di sviluppo partecipato e responsabile.**

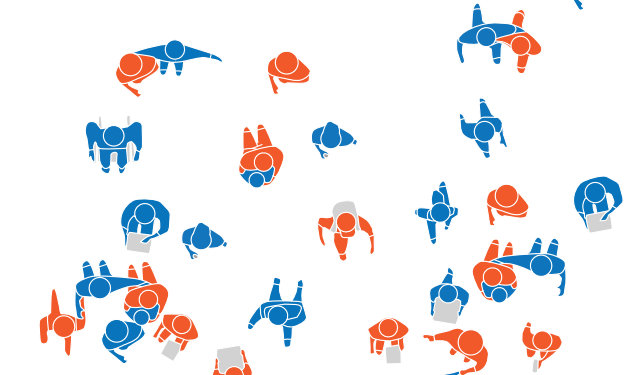

BIENNALE PROSSIMITA

Taranto, 16-19 maggio 2019

h 14.30 - 16.30 > 6. Palazzo di Città
Taranto accoglie la Biennale della Prossimità

h 17.30 - 19 > 3. Palazzo Galeota
Alla ricerca della prossimità: 20 casi studio
h 19 - 20 > 7. MuDi
Prossimità e relazione nell'economia e nei servizi.
Con: G. De Gennaro e G. Tabacchi, conduce M. Gargiulo

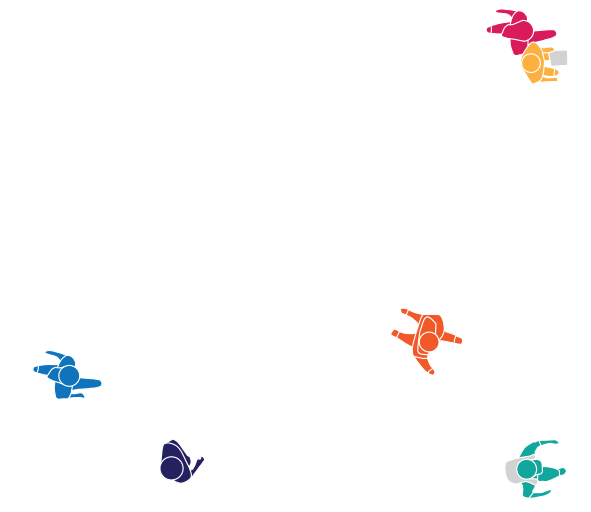

h 18 - 3. Palazzo Galeota
Mostra fotografica - Pubblica Assistenza Salento di Torchiarolo
h 18.30 - 20 > 13. Ist. Compr. G. Galilei
Mostra fotografica dell'Ist. Compr. G. Galilei a cura dell'ass. "Il Castello-FIAF" di Taranto
h 19 - 2. Università
Mostra su violenza di genere **Com'eri vestita** a cura di Ass. Alzaia di Taranto - Centro Antiviolenza Sostegno Donna e Ass. Sud Est Donne di Conversano
h 19.30 - 2. Università
Inaugurazione installazione **Per nessuno** a cura di S. Pellegrini
h 20 - 20.30 > 14. Ist. Mus. Paisiello
Commedia **Ammore e Malavita** a cura di Auser
h 20 - 22 > 7. MuDi
Racconti di tesori nascosti - storytelling opere d'arte con Crest
h 20 - 21 > 7. MuDi
Aspettando TUTTI - gli autori raccontano
h 20 - 21 > 3. Palazzo Galeota
Per la Rassegna "Nuove visioni", corto **Questo è lavoro** dibattito a cura di Legacoop sociali

h 21 - 22 > 2. Università
Teatro **Strani Incontri** della compagnia Onda anomala a cura di Coop. Soc. Spazi Nuovi
h 21.30 - 23 > Via Garibaldi, Discesa Vasto, Pendio Lariccia
Pietre sonanti - Percorso itinerante a cura del CREST, con gli allievi dell'Istituto Musicale Paisiello

h 15 - 20 > Scuola E. Consiglio
GoDeep - sesta giornata e restituzione pubblica

h 18 - 20 > Piazzetta Monte Oliveto
Domus Armenorum - visita guidata Chiesa Sant'Andrea degli Armeni a cura di Ass. Salam



PROPOSTE CULTURALI
h 17.30 - 20 > 16. Palazzo Pantaleo
Leonardo, un genio in cucina - Convegno e mostra di stampe a cura di Club Unesco Taranto
h 21 - 22 > 14. Ist. Mus. Paisiello
Economia civile e prossimità incontro con L.Raffaale, conduce D. Ferrocino

h 9.30 - 13 > 7. MuDi, Palazzo Pantaleo, Palazzo Galeota
Sessione conclusiva di **Giovani in volo**



h 9 - 12 > 16. Palazzo Pantaleo
Area **Abitare in prossimità** a cura di Consorzio Nazionale Idee in Rete
h 9 - 12 > 2. Università
Area **Povertà educative** a cura di Crescere al Sud e UIL
h 9 - 12 > 6. Palazzo di Città
Area **Ecoprossimità**
a cura di Consorzio Abele Lavoro e Ass. Massimo Troisi
h 9 - 12 > 2. Università
Area **Giovani** a cura di CSV Taranto
h 12 - 13.30 > 2. Università
Inaugurazione - Plenaria
Il senso di questa Biennale della Prossimità
con G. Tabacchi e G. Marocchi
Fare prossimità nel Mezzogiorno
con M. Emiliano e M. Imperiale

h 15 - 17.30 > 3. Palazzo Galeota
Area **Cibo: nutrirsi di prossimità** a cura di Consorzio Comunità Emmanuel e Gruppi Volontariato Vincenziano
h 15 - 17.30 > 16. Palazzo Pantaleo
Area **Carcere: quando la prossimità supera i muri** a cura di Consorzio Abele Lavoro e Ass. Massimo Troisi
h 15 - 17.30 > 6. Palazzo di Città
Area **Comuni fuori dal Comune** a cura di Comune di Campi Bisenzio e Legambiente
h 15 - 17.30 > 2. Università
Area **Migranti: non stranieri ma prossimi** a cura di CNCA
h 18.30 - 20 > 2. Università
Altronovecento narrazione di teatro civile a cura di Coop. Stranaidea e Giovanni Devastato.
h 20 - 21 > 9. Caffè letterario "Cibo per la mente"
Presentazione del libro TUTTI: i racconti di 45 autori.
h 21 - 23 > 3. Palazzo Galeota
Rassegna "Nuove visioni" proiezione film **Al massimo ribasso** a cura di Legacoop sociali

h 17.30 - 18.30 > 5. Castello Aragonese
Proiezioni su tema disabilità a cura della Protezione Civile
h 18 - 20 > 13. Ist. Compr. G. Galilei
Mostra fotografica
h 18.30 - 20 > 5. Castello Aragonese
Terraross, pizzica **Dallo strapiombo della malattia alla rinascita**
h 19 - 21 > 14. Ist. Mus. Paisiello
La cura: riscare dal dolore con la musica a cura di ASLTaranto
h 19.30 - 21.30 > 3. Palazzo Galeota
Per la Rassegna "Nuove visioni", film **Al massimo ribasso** a cura di Legacoop sociali
h 20 - 21.30 > 17. Santuario Madonna della Salute
Un uomo come noi - Sei quadri con le ombre sul tema della passione di Cristo, a cura del CREST
h 20.30 - 21.30 > 2. Università
Parlami d'Amore - spettacolo teatrale a cura di Ass. Troisi Project
h 21 - 22.30 > 14. Ist. Mus. Paisiello
Teatro DEL MARE **Dejeuner sur l'herbe**
a cura di ASL Taranto e Cooperativa Seriana 2000
h 18.30 - 20.30 > 3. Palazzo Galeota
Proiezione film su inclusione sociale **Fuori Centro**
a cura di Coop.Soc. Casa della Gioventù di Senigallia
h 22 - 23 > 5. Castello Aragonese
Cantautori **"La Domenica italiana"** a cura di Stefano Palmieri

h 15 - 18 > 10. Caritas
Laboratorio di orecchie e friscide
a cura di Auser
h 18.30 - 19.30 > Piazzetta Monteoliveto, via Paisiello
Taranto ce' storie - gioco dell'Oca
a cura di CREST
h 18.30 - 20.30 > Via Garibaldi, Discesa Vasto, Pendio Lariccia
Tour itinerante Casematte
h 19.30 - 20.30 > Via Coop. Isac Pro, Ass. La Palomba / Creativi Viaggi e Trasi Pop Experience
h 18.30 - 19.30 > 2. Università
In Viaggio con Art'è - Danzaterapia e musicoterapia a cura di Fondazione Oda Catania



h 9 - 12
Gita in nave della Marina Militare in Mar Grande a cura di Ass. Il Tempo del Fare
h 9.30 - 12.30 > 16. Palazzo Pantaleo
Laboratorio sul carcere **Apri quella porta** a cura di Ass. Noi e Voi
h 9.30 - 12.30 > 16. Palazzo Pantaleo
Prendi il largo - Installazione partecipata sulla migrazione a cura di Ass. Noi e Voi
h 9 - 13 > 5. Castello Aragonese
Percorso **guida sicura** e test di abilità alla guida a cura di Dipartimento di Psicologia Clinica dell'ASL di Taranto
h 9.30 - 11.30 > 5. Castello Aragonese
Impatto ambientale del cibo consumato
a cura di Ass. ISDE con studenti degli Istituti Cabrini e Aristosseno
h 11 - 13 > 1. Punto di accoglienza e informazioni
Origami giganti con i giovani in servizio civile universale del Comune di Crispiano - Serveco Group

SPORT
h 9 - 11 > 13. Ist. Compr. G. Galilei
Animazione giocosa e minibasket con Ass. Ad Maioram e Ass. Laura Suma e gli allievi dell'Ist. Compr. G. Galilei
h 11 - 13 > 15. Liceo Aristosseno
Willy the King - Lungometraggio su sport e disabilità a cura di Coop. Soc. La Fraternità

h 16.30 - 17.30 > 5. Castello Aragonese
Micio e i suoi amici presentazione libro per famiglie con l'autrice A. Tomassini a cura di Assovegan
18 - 19.30 > 2. Università
Laboratorio teatrale **Una vita da favola**
a cura de La Casa delle Donne
17 - 18.30 > Piazzetta Monte Oliveto, Via Paisiello
Laboratorio ragazzi a cura di Coop. Soc. La Solidarietà di Taranto



h 9 - 19 > Piazza Castello
Autoemoteca per donazioni di sangue con ASL Taranto
h 9 - 13 > Piazza Castello
Preventour - Promozione della salute a cura di Europa Solidale e CRI con ASL Taranto
h 9.30 - 10.30 > 5. Castello Aragonese
Inaugurazione mostra di pittura **Il volontariato nell'arte** a cura di Ass. Marco Motolose
h 9 - 19 > 5. Castello Aragonese
Percorso esperienziale con simulatori di patologie reumatiche a cura di Apimar e ASL Taranto
Laboratorio pittura per persone affette da Alzheimer a cura di Falanthrae ASL Taranto
Punto informativo **servizi sanitari** ASL Taranto a cura di Marina Militare
Promozione **attività di soccorso** con tecniche BLSD a cura di Marina Militare e ASL Taranto
Attività informative con proiezioni a cura di AVO
Divulgazione su diritto alla salute a cura di CittadinanzaAttiva
h 10 - 13 > 5. Castello Aragonese
Le prossimità giovani e creative - laboratorio con A. P. Lacatena, Sociologa Ser.D ASL Taranto e Comunità Emmanuel

h 9 - 19 > 5. Castello Aragonese
Prevenzione: screening oncologici e cardiovascolari; info su Fascicolo sanitario elettronico e servizi a cura di CSV Taranto, ASL Taranto, Preventour, AVO, Cittadinanzattiva
h 16 - 19 > 5. Castello Aragonese
Preparazione alla nascita e promozione allattamento al seno a cura dei Distretti sanitari ASL Taranto
h 16 - 19 > 5. Castello Aragonese
Proiezione filmato su prevenzione comportamenti a rischio con gli studenti dell'IPS Cabrini, Comunità Emmanuel e ASL Taranto
h 16 - 19 > 5. Castello Aragonese
Percorso **guida sicura** e test di abilità alla guida a cura del Dipartimento di Psicologia Clinica e ASL Taranto

h 9.30 - 19 > 2. Università
Infopoint Regione Puglia su povertà educativa, antimafia sociale, giovani e rivitalizzazione spazi pubblici
9.30 - 10.30 > 2. Università
Regione Puglia, **Lotta non repressiva all'illegalità e responsabilità sociale:** politiche regionali su antimafia sociale
11 - 12 > 2. Università
Regione Puglia, **Taranto Futuro Prossimo:** presentazione Piano strategico di Taranto

15 - 18 > 2. Università
Regione Puglia, **Innovazione sociale e sviluppo delle comunità locali:** il programma PugliaCapitaleSociale 2.0
15 - 18 > 2. Università
Regione Puglia, **La democrazia di prossimità:** il bando #Pugliapartecipa della Regione Puglia
h 18 - 20 > 2. Università
Una nuova scuola - talk su luoghi dell'istruzione tra equità, sostenibilità ed ambiente a cura dell'Ordine degli Architetti di Taranto e provincia

h 9 - 12 > 5. Castello Aragonese
Area **Salute** a cura di CSV Taranto
h 9 - 12 > 3. Palazzo Galeota
Area **Povertà** a cura di Ebbene e UIL
h 9 - 12 > 7. MuDi
Area **Manifesto per il rilancio dell'inserimento lavorativo** a cura di Consorzio Abele Lavoro, CNCA, Consorzio Nazionale Idee in Rete
h 9 - 12 > 6. Palazzo di Città
Area **Partecipazione civica** a cura di Rete delle Case del Quartiere e ComunitAzione

h 14 - 16 > 6. Palazzo di Città
Area **Sviluppo locale**
a cura di Consorzio Comunità Emmanuel
h 14.30 - 17 > 2. Università
Area **Violenza di genere** a cura di Open Group
h 14.30 - 17 > 7. MuDi
Area **Anziani** a cura di UIL
h 14.30 - 17 > 3. Palazzo Galeota
Area **Comunicazione** a cura di Fondazione Ebbene
h 18.30 - 20 > 3. Palazzo Galeota
Costruire un diritto che incoraggia la prossimità
Con R. Briganti e L. Gori

CENA DI STRADA
h 20 - 23 > P.zza S. Egidio, Pendio Lariccia
> Via di Mezzo, Scesa Vasto
Musica di "Paisiello Street Band" con gli studenti dell'Ist. Mus. Paisiello, "L'Sonatur" di Montemesola con Auser e "Pizzica e musica" di Tarandindion.

h 17.30 - 20.30 > 9. Caffè Letterario "Cibo per la mente"
Adolescentday - esibizioni musicali giovanili
h 18 - 19 > 5. Castello Aragonese
Coro polifonico **Su di tono Project**
a cura di Coop. Soc. Spazi Nuovi - ASL di Taranto
h 18 - 19 > 2. Università
Ti amo da morire a cura di ASL Taranto - DS Servizi Psicologia Clinica in collaborazione con Liceo Aristosseno
h 18 - 20 > 14. Ist. Mus. Paisiello
Musica maestro, dirigo io! lezione - concerto a cura di Orchestra Giovanile dello Stretto "Vincenzo Leotta"
h 18.30 - 19.30 > 7. MuDi
Le Dissonanze - cover band di pazienti del Dipartimento di Salute Mentale dell'ASL Taranto e Coop. Seriana 2000
h 19 - 20.30 > 5. Castello Aragonese
Stage di pizzica a cura di Naturalmente a Sud
h 19 - 20.30 > 2. Università
In-traduzione - azione teatrale su migrazione a cura di Ass. Arteria - Compagnia di Palazzo
h 20 - 20.30 > 7. MuDi
Non solo classica - Concerto Orchestra giovanile A. Segovia a cura di Ass. Guitarr Artium

h 15 - 20 > 17. Santuario Madonna della Salute
Chiangaredda d'ore - Laboratorio concorso di orecchie a cura di Domus Armenorum e Cataldo Sferra con gli abitanti della Città Vecchia
h 16 - 19 > 10. Caritas
Laboratorio di **autoproduzione cibi vegani** a cura di Assovegan
h 17.30 - 18.30 > 5. Castello Aragonese
Cortometraggi su rispetto degli animali e ambiente a cura dei ragazzi del Liceo Artistico Calò e di OIPA
h 18 - 19 > 2. Università
Coreografia su violenze a cura di Auser Tamburi / Provinciale
18 - 20 > 17. Santuario Madonna della Salute
Domus Armenorum - visita guidata Chiesa Sant'Andrea degli Armeni a cura di Ass. Salam
h 18 - 20 > 17. Santuario Madonna della Salute
Laboratori **Antichi giochi di strada** di NASSE e **Il grande albero** a cura di Domus Armenorum
h 18 - 20 > 13. Ist. Compr. G.Galileo
Mostra fotografica a cura del circolo Fotografico "Il Castello" con gli allievi dell'Ist. Compr. G.Galileo
h 18.30 - 20.30 > Piazzetta Fontana
Tour itinerante Casematte a cura di Isac Pro, La Palomba, Trasi
h 18.30 - 19.30 > 2. Università
Laboratorio **L'anima riflessa** su violenze di genere a cura di Ass. Ethra di Taranto
h 18 - 20.30 > 3. Palazzo Galeota
Gioco sociale itinerante **City rally** su diritti dell'infanzia a cura di Rete Gens Taranto (arrivo in piazzetta Sant'Egidio)
h 18.30 - 19.30 > 3. Palazzo Galeota
Proiezione cortometraggio **Giulia una storia qualunque** su salute mentale a cura di Epass Grottaglie
h 19.30 - 20 > 3. Palazzo Galeota
Proiezione cortometraggio **Glass Epistula** a cura del Centro Diurno Basaglia dell'ASL Taranto

h 9 - 20.30 > 9. Caffè Letterario "Cibo per la mente"
Adolescentday - laboratorio fumetti a cura di M. Romandini e Ass. La Wellness Taranto
h 9.30 - 12.30 > 16. Palazzo Pantaleo
Laboratorio sul carcere **Apri quella porta** a cura di Ass. Noi e Voi
h 9.30 - 12.30 > 16. Palazzo Pantaleo
Prendi il largo - Installazione partecipata sulla migrazione a cura di Ass. Noi e Voi
h 9.30 - 12.30 > 2. Università
Poveri noil - Laboratorio con mostra fotografica a cura di movimento Shalom e Asso. Il Luogo dei possibili
h 9.30 - 11.30 > 5. Castello Aragonese
Impatto ambientale del cibo consumato
a cura di Ass. ISDE con studenti degli Istituti Cabrini e Aristosseno

SPORT
h 8.30 - 10.30 > 15. Liceo Aristosseno
Basket inclusivo con i ragazzi dell'Aristosseno e della Coop. La Fraternità di Rimini

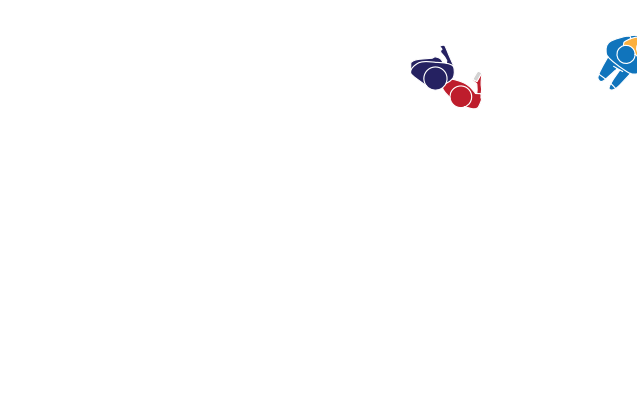

h 9 - 19 > Piazza Castello
Autoemoteca per donazioni di sangue con ASL Taranto
h 9 - 19 > 5. Castello Aragonese
Percorso esperienziale con simulatori di patologie reumatiche a cura di Apimar e ASL Taranto
Laboratorio pittura per persone affette da Alzheimer a cura di Falanthrae ASL Taranto
Punto informativo **servizi sanitari** ASL Taranto a cura di Marina Militare
Promozione **attività di soccorso** con tecniche BLSD a cura di Marina Militare e ASL Taranto
Attività informative con proiezioni a cura di AVO
Divulgazione su diritto alla salute a cura di CittadinanzaAttiva
h 9 - 19 > 5. Castello Aragonese
Laboratorio su **dieta mediterranea** e stili di vita.
h 9.30 - 13 > 2. Università
Bambini previdenti - prevenzione primaria nei bimbi 6-8 anni giocando a cura di ANDI TARANTO
h 9.30 - 13 > 2. Università
Dove inizia e finisce il gioco a cura di ASL Taranto - Dipartimento Patologiche con Associazione Libera e Comunità Emmanuel
h 11 - 12.30 > 5. Castello Aragonese
La Rete regionale ed aziendale per le malattie rare a cura di ASL Taranto - SSD Centro Territoriale malattie rare
h 11 - 13 > 5. Castello Aragonese
Make up, la forza del sorriso - Laboratorio per pazienti oncologici a cura di ASL Taranto

h 16 - 19 > 5. Castello Aragonese
Prevenzione: screening oncologici e cardiovascolari; info su Fascicolo sanitario elettronico e servizi a cura di CSV Taranto, ASL Taranto, Preventour, AVO, Cittadinanzattiva
Laboratorio su **prevenzione odontoiatrica** per bimbi 6-10 anni a cura di Ass. Nazionale Dentisti Italiani e ASL Taranto
h 16 - 19 > 5. Castello Aragonese
Preparazione alla nascita e promozione dell'allattamento al seno a cura di Distretti Sanitari - ASL Taranto

h 9 - 17 > 2. Università
Via Leogrande - evento a cura di Crest, Teatro Koreja, Libreria Dickens, Casa del Libro Mandese - e pillole teatrali di studenti del Liceo Aristosseno: **Naufragi e Frontiere**
h 9 - 12 > 2. Università
Infopoint Regione Puglia su prossimità e contrasto povertà

h 14.30 - 17 > 2. Università
Infopoint Regione Puglia su sviluppo locale e poressimità
h 17.30 - 18.30 > 3. Palazzo Galeota
Incontro tra gli allievi del percorso **Formazione quadri terzo settore** - FQTS Puglia
h 18.30 - 19 > 12. CRAC
Inaugurazione mostra **DIASPORA DEL MITO. La sponda ionica** a cura del critico e storico dell'arte M. Bignardi, prof. di Storia dell'Arte Contemporanea - Università di Siena

h 9 - 11 > 2. Università
Promotori nazionali, comitato locale, volontari e partecipanti alla Biennale si ritrovano: **cosa ha lasciato questa Biennale e come proseguire.**

h 9.30 - 13 > 18. Rotonda Lungomare
La Protezione Civile informa sui rischi legati ad eventi naturali. A seguire Convegno della Protezione Civile.

h 11 - 13 > Centro Educativo Murialdo
Visita naturalistica all'impianto di fitorimediao sul Mar Piccolo

h 10.30 - 13 > 18. Rotonda Lungomare
Pompieropoli a cura di Ass. Nazionale Volontari Vigili del Fuoco

SPORT
h 11 - 13 > 18. Rotonda Lungomare
Bask-in esibizione/partita a cura di Ass. Age di Avetrana

Il programma della Biennale della Prossimità potrebbe variare negli orari e nei luoghi dei singoli eventi: controlla sul sito aggiornato www.prossimita.net
Se hai dubbi o richieste, chiedi all'Infopoint di Via Duomo di fronte alle Colonne Doriche.